



社会福祉法人久慈市社会福祉事業団

特別養護老人ホーム

ぎんたらす久慈



「ぎんたらす」とは久慈市と姉妹都市であるリトアニア（クライペダ市）の言葉で琥珀（こはく）という意味です。

「ぎんたらす久慈」ご案内

事業の概要

福祉の村は、「保健・医療・福祉トライアングルゾーン構想」の中で福祉ゾーンとして位置付けられ、その中核施設として特別養護老人ホーム「ぎんたらす久慈」を平成11年度及び12年度で建設したものです。

建設事業の概要

〈施設の規模〉

鉄筋コンクリート造平屋建	入 所	— 50床	部屋の内訳	・ 4人部屋-9室
敷地面積 8,957.57㎡	短期入所	— 10床		・ 2人部屋-8室
延床面積 2,316.35㎡				・ 1人部屋-8室

設備の特徴

(1) 居 室

全室に、リモートコントロールによる背上げ等が可能な電動ベッドを設置し、利用者様の負担が最小限になるよう配慮しています。

家具等については木製のものを設置し、心地よい生活空間を演出しています。

(2) 浴 室

2種類の特種入浴装置を整備し、利用者様の希望に沿った入浴ができるように配慮しています。

— 一般 浴 — ご自身での入浴が可能な方が利用します。

ハローリフター — 車椅子式シャワー椅子に座り、リフトで浴槽へ移動することができます。歩行に支障があっても、座位が可能な方が利用します。

シャワーベッド — 本体はドーム状になっており、上下から温かいお湯が出る特殊浴槽です。マッサージ効果により体の芯から温まることができます。寝たきりの方でも入浴することができます。

(3) 生活環境

全室に床暖房及びエアコンを整備し、利用者様の快適な生活環境に配慮しています。

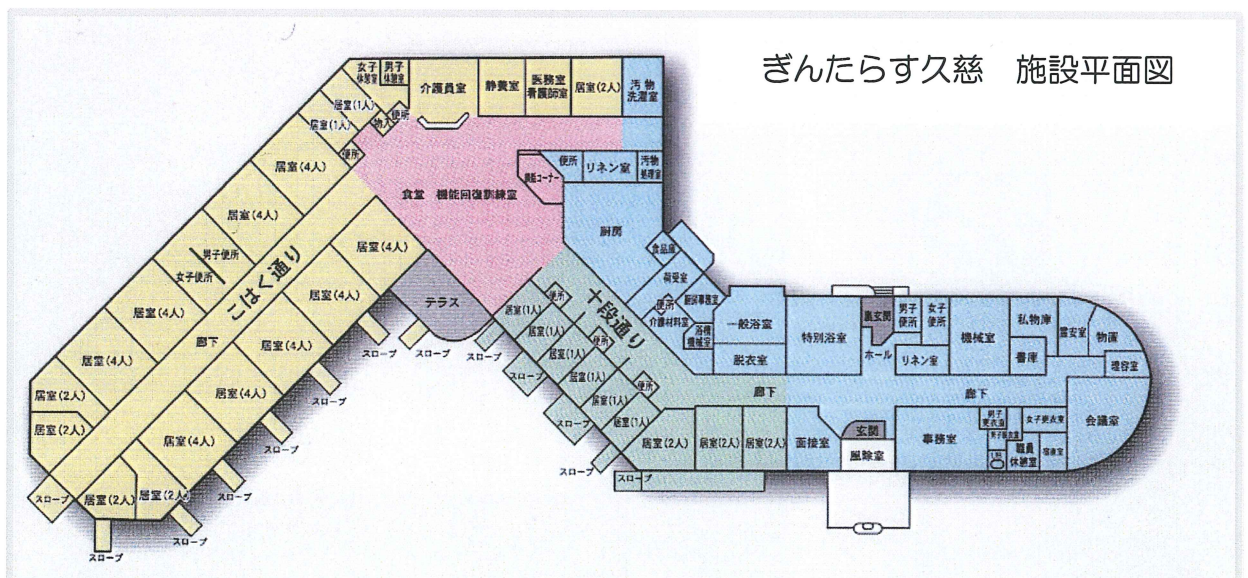



廊下

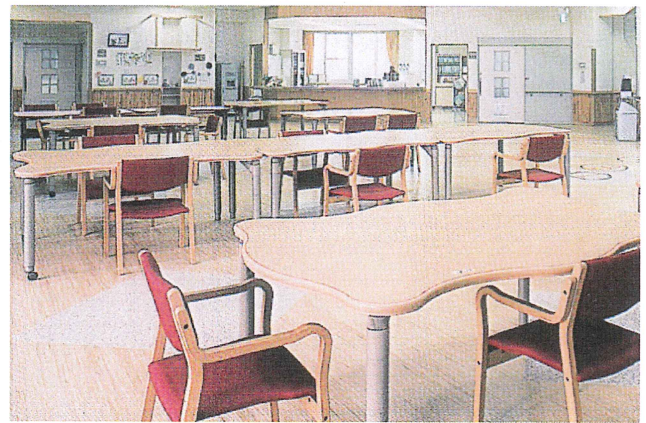

食堂



居室 (2人用)



居室 (4人用)



静養室

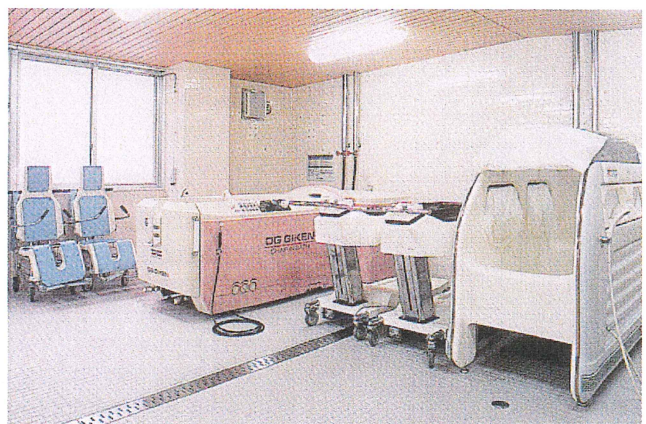

浴室



面会室



会議室

社会福祉法人 久慈市社会福祉事業団

- | | |
|--|---|
| <input type="checkbox"/> 事業団事務局 | 〒028-0014 岩手県久慈市旭町第7地割105番地10
TEL 0194-61-3313 FAX 0194-53-6088 |
| <input type="checkbox"/> 特別養護老人ホームぎんたらす久慈 | E-mail gintarasu@deluxe.ocn.ne.jp |
| <input type="checkbox"/> 養護老人ホーム養寿荘 | 〒028-0091 岩手県久慈市大川目町第23地割2番地4 |
| <input type="checkbox"/> 養寿荘特定施設入居者生活介護事業所 | TEL 0194-55-3257 FAX 0194-55-2901 |
| <input type="checkbox"/> 養寿荘訪問介護事業所 | E-mail yojuso@vanilla.ocn.ne.jp |
| <input type="checkbox"/> 大川目地区デイサービスセンター | 〒028-0091 岩手県久慈市大川目町第23地割2番地4
TEL 0194-55-2921 FAX 0194-55-2933
E-mail ookawamedei@swan.ocn.ne.jp |
| <input type="checkbox"/> 元気の泉デイサービスセンター | 〒028-0014 岩手県久慈市旭町第8地割100番地1
TEL 0194-52-7167 FAX 0194-61-1119
E-mail genkidei@drive.ocn.ne.jp |
| <input type="checkbox"/> 宇部地区デイサービスセンター | 〒028-8111 岩手県久慈市宇部町第5地割41番地
TEL 0194-62-1234 FAX 0194-56-2888
E-mail ubedei@bloom.ocn.ne.jp |
| <input type="checkbox"/> 山根地区デイサービスセンター | 〒028-8521 岩手県久慈市山根町下戸鎖第6地割63番地1
TEL 0194-57-2797 FAX 0194-57-2800
E-mail yamanedei@onyx.ocn.ne.jp |
| <input type="checkbox"/> 久慈老人福祉センター | 〒028-0041 岩手県久慈市長内町第9地割67番地2
TEL 0194-53-0469 FAX 0194-52-1404 |